



**CARACTERÍSTICAS PRINCIPAIS**

**OBJETIVO DO FUNDO**

O Fundo possui uma gestão ativa de investimentos, buscando retornos superiores ao CDI no longo prazo, respeitando as regras de enquadramento da Resolução 4661/18 e 3.922/10 do Conselho Monetário Nacional.

**PÚBLICO ALVO**

Investidores em geral, pessoa física e jurídica, assim como fundos de investimento que busquem desempenho superior ao CDI no longo prazo.

**POLÍTICA DE INVESTIMENTO**

O Fundo procura a apreciação de capital no longo prazo, investindo em ações, câmbio e juros no mercado à vista e de derivativos, respeitando as regras do regulamento.

**CLASSIFICAÇÃO ANBIMA**

Multimercados Livre

**ADMINISTRADOR**

BNY Mellon Serviços Financeiros DTVM S.A.

**GESTOR**

Occam Brasil Gestão de Recursos Ltda.

**CUSTODIANTE**

BNY Banco Mellon S.A.

**AUDITOR**

Deloitte Touche Tohmatsu Auditores Independentes

**MOVIMENTAÇÕES**

Aplicação: Aquisição D+0  
Aplicação Inicial Mínima: R\$ 3.000,00  
Movimentação Mínima: Livre  
Saldo Mínimo: Livre

**RESGATES**

Cotização D+0 e pagamento no primeiro dia útil subsequente.

**DADOS PARA APLICAÇÃO:**

BNY Banco Mellon S.A. - 17  
Agência: 0001 / Conta: 1984-4  
Favorecido: OCCAM INSTITUCIONAL II FIC FIM  
CNPJ: 15.578.417/0001-03

**TAXA DE ADMINISTRAÇÃO**

Taxa mínima: 1,00% ao ano, paga mensalmente.  
Taxa máxima: 2,00% ao ano, paga mensalmente (compreende a taxa de administração mínima e o percentual máximo que a política do fundo admite despendar em razão das taxas de administração dos fundos de investimento investidos).

**TAXA DE PERFORMANCE**

20% sobre o ganho que exceder o CDI

**TAXA DE SAÍDA ANTECIPADA**

Não há

**TRIBUTAÇÃO**

IR: Esse imposto incidirá no último dia útil dos meses de maio e novembro de cada ano ("come cotas"), ou no resgate se ocorrido em data anterior, observando-se, adicionalmente, o seguinte: enquanto o FUNDO mantiver uma carteira de longo prazo, como tal entendendo-se uma carteira de títulos com prazo médio superior a 365 dias, o imposto de renda será cobrado às alíquotas de: 22,5% prazo de até 180 dias; 20,0% prazo de 181 até 360 dias; 17,5% em aplicações com prazo de 361 até 720 dias; 15,0% em aplicações com prazo acima de 720 dias.

IOF: As aplicações com prazos inferiores a 30 dias são sujeitas à cobrança do Imposto sobre Operações Financeiras (IOF).

Occam Brasil Gestão de Recursos Ltda.  
Rua Dias Ferreira, nº 190 - Sala 401 - Leblon  
Rio de Janeiro RJ CEP 22431-050 Tel: (55 21) 3127-2830  
www.occambrasil.com.br Email: contato@occambrasil.com.br  
Serviço de atendimento CVM ao cidadão: www.cvm.gov.br

BNY Mellon Serviços Financeiros DTVM S.A.  
(CNPJ: 02.201.501/0001-61)  
Av. Presidente Wilson nº 231, 11º andar - Rio de Janeiro RJ  
CEP 20030-905  
www.bnymellon.com.br/sf Tel: (21) 3219-2998 Fax: (21) 3974-4501 SAC:sac@bnymellon.com.br  
ou (21) 3219-2600, (11) 3050-8010, 0800-725 3219 -  
Ouvidoria: ouvidoria@bnymellon.com.br ou 0800 725 3219



A presente Instituição aderiu ao Código ANBIMA de Regulação e Melhores Práticas para a Atividade de Gestão de Patrimônio Financeiro no Mercado Doméstico.

**RENTABILIDADES (%) EM R\$**

	Jan	Fev	Mar	Abr	Mai	Jun	Jul	Ago	Set	Out	Nov	Dez	Ano	Acum.*	
2020	Fundo	0.54%	0.07%	-0.14%	0.37%	0.44%	0.22%							1.51%	110.58%
	% CDI	143%	24%	-	131%	184%	101%							85%	109%
2019	Fundo	1.18%	0.30%	0.34%	0.36%	0.74%	0.78%	1.36%	0.72%	0.48%	0.60%	-0.03%	0.58%	7.66%	107.46%
	% CDI	217%	62%	72%	70%	136%	166%	240%	143%	102%	125%	-	153%	128%	109%
2018	Fundo	1.70%	0.37%	0.99%	0.31%	-0.26%	0.73%	0.66%	0.56%	0.92%	0.97%	0.07%	1.17%	8.49%	92.70%
	% CDI	292%	79%	186%	60%	-	141%	121%	99%	196%	178%	15%	237%	132%	106%
2017	Fundo	1.71%	1.11%	0.62%	0.75%	-0.14%	0.90%	1.27%	1.00%	1.32%	0.66%	0.38%	0.64%	10.71%	77.62%
	% CDI	158%	128%	59%	96%	-	112%	160%	125%	206%	102%	67%	119%	108%	102%
2016	Fundo	0.82%	0.14%	-1.33%	0.49%	1.03%	1.49%	1.18%	0.88%	0.83%	2.18%	0.46%	0.70%	9.20%	60.44%
	% CDI	77%	14%	-	47%	93%	129%	107%	73%	75%	208%	44%	63%	66%	101%
2015	Fundo	-0.61%	1.47%	2.87%	0.48%	1.05%	1.10%	2.49%	0.59%	1.81%	-0.58%	1.52%	1.39%	14.40%	46.92%
	% CDI	-	180%	277%	51%	107%	103%	211%	53%	163%	-	144%	120%	109%	116%
2014	Fundo	0.43%	1.19%	1.15%	0.63%	1.58%	1.27%	0.04%	1.95%	-0.29%	1.35%	1.93%	0.73%	12.59%	28.43%
	% CDI	52%	152%	152%	77%	184%	155%	4%	227%	-	142%	230%	76%	117%	119%
2013	Fundo	0.62%	1.06%	0.29%	0.66%	1.63%	1.28%	0.63%	-0.53%	0.12%	1.18%	1.53%	0.30%	9.12%	14.06%
	% CDI	105%	219%	54%	110%	279%	217%	89%	-	17%	147%	216%	39%	113%	119%
2012	Fundo							0.91%	0.54%	0.10%	1.09%	0.74%	1.07%	4.54%	4.54%
	% CDI							176%	79%	19%	179%	136%	201%	130%	130%

\* Data de início do fundo: 06/07/2012

**RENTABILIDADE ACUMULADA x CDI**

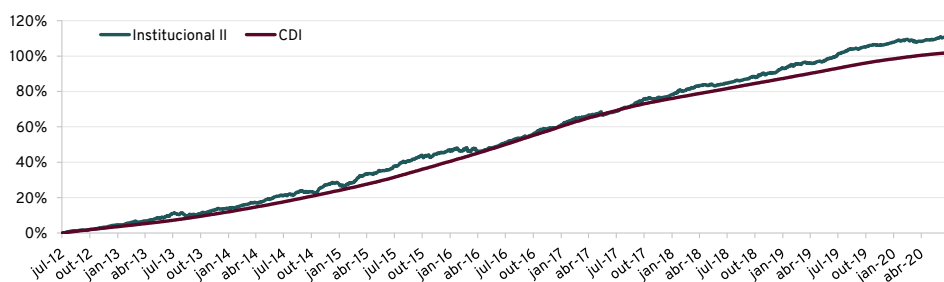

Fonte: Occam Brasil

**DISTRIBUIÇÃO DIÁRIA DOS RETORNOS (% DO CDI)**

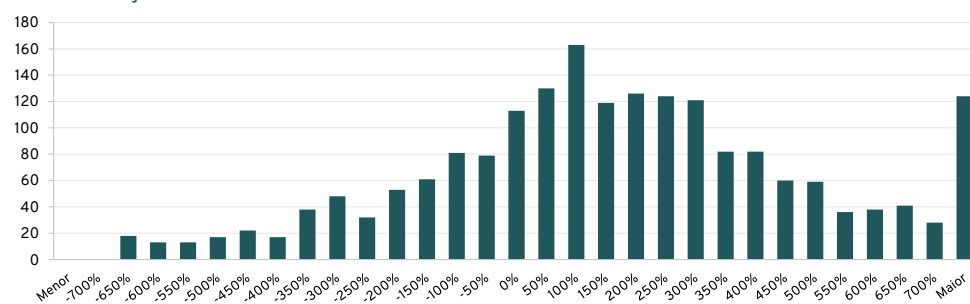

Fonte: Occam Brasil

**VOLATILIDADE (%)**

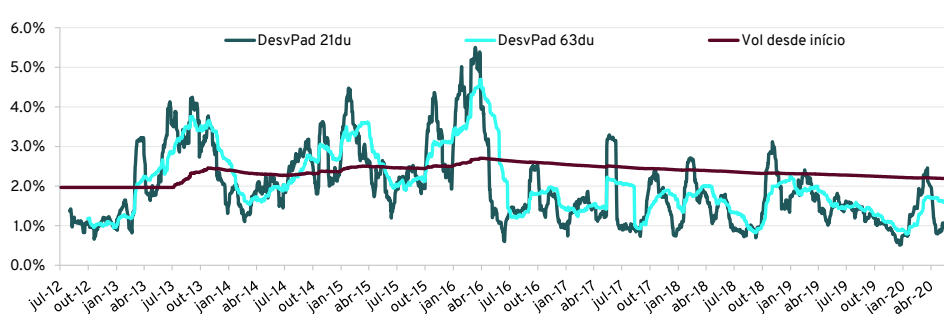

Fonte: Occam Brasil

**RETORNO E ESTATÍSTICAS**

	Últimos 12 meses		Desde o início*	
	Fundo	Fundo	Fundo	Fundo
PL Atual	R\$ 1,264,816,021.86	R\$ 1,264,816,021.86	R\$ 1,264,816,021.86	R\$ 1,264,816,021.86
PL Médio	R\$ 1,013,673,632.97	R\$ 1,013,673,632.97	R\$ 254,789,471.22	R\$ 254,789,471.22
Índice de Sharpe	0.53	0.53	0.26	0.26
Nº de Meses Positivos	10	10	87	87
Nº de Meses Negativos	2	2	9	9
Maior Rentabilidade Mensal	1.36%	1.36%	2.87%	2.87%
Menor Rentabilidade Mensal	-0.14%	-0.14%	-1.33%	-1.33%

\* Data de início do fundo: 06/07/2012

Fonte: Occam Brasil

ADVERTÊNCIA: Este material de divulgação não constitui uma oferta e/ou solicitação de aquisição de quotas de fundos de investimento. Este material é confidencial e pretende atingir somente aos destinatários. Este material não pode ser reproduzido ou distribuído no todo ou em parte para nenhuma outra pessoa. O Occam Brasil pode efetuar alterações no conteúdo deste documento a qualquer momento. As informações contidas neste material são de caráter exclusivamente informativo. As informações contidas neste documento não necessariamente foram auditadas. Fundos de investimento não contam com garantia do administrador do fundo, do gestor da carteira, de qualquer mecanismo de seguro ou, ainda, do fundo garantidor de créditos - FGC. A rentabilidade obtida no passado não representa garantia de rentabilidade futura. A rentabilidade apresentada não é líquida de impostos. Para avaliação da performance do fundo é recomendável uma análise de, no mínimo, 12 meses. É recomendada a leitura cuidadosa do prospecto e regulamento do fundo de investimento pelo investidor ao aplicar seus recursos. Os fundos multimercados com renda variável podem estar expostos a significativa concentração em ativos de poucos emissores, com os riscos daí decorrentes. Não há garantia de que este fundo terá o tratamento tributário para fundos de longo prazo. Este fundo de cotas aplica em fundo de investimento que utiliza estratégias com derivativos como parte integrante de sua política de investimento. Tais estratégias, da forma como são adotadas, podem resultar em perdas patrimoniais para seus cotistas. Demais informações sobre o fundo podem ser obtidas através da Lámina, Prospecto e no Regulamento do fundo, disponíveis no site do administrador, CVM e pelo site www.occambrasil.com.br. Este fundo pode ter suas quotas comercializadas por vários distribuidores, o que pode gerar diferenças no que diz respeito às informações acerca de horários e valores mínimos para aplicação ou resgate e telefones para atendimento ao cliente.