

### CARACTERÍSTICAS PRINCIPAIS

#### OBJETIVO DO FUNDO

O Fundo tem como objetivo proporcionar ganhos de capital através de uma gestão ativa em busca retornos superiores ao CDI no longo prazo.

#### PÚBLICO ALVO

O FUNDO possui como público alvo investidores em geral, com interesse em aplicar recursos, visando obter ganhos acima do CDI no longo prazo.

#### POLÍTICA DE INVESTIMENTO:

A política de investimento do FUNDO consiste em aplicar no mínimo 95% (noventa e cinco por cento) em cotas do OCCAM RETORNO ABSOLUTO FUNDO DE INVESTIMENTO MULTIMERCADO, inscrito no CNPJ sob o nº 17.248.340/0001-39, cuja política de investimento consiste em investir em mercados de risco, podendo se utilizar de instrumentos tais como ações, câmbio, juros e mercado internacional podendo ter exposição acima do patrimônio líquido no mercado de derivativos. Além disso, a política de investimento adotada pelo Fundo Máster possibilita o investimento de até 20% (vinte por cento) do seu patrimônio na aquisição de cotas dos fundos de investimento sediados no exterior.

#### CLASSIFICAÇÃO ANBIMA

Multimercado Livre

#### ADMINISTRADOR

BNY Mellon Serviços Financeiros DTVM S.A

#### GESTOR

Occam Brasil Gestão de Recursos Ltda.

#### CUSTODIANTE

BNY Mellon Banco S.A.

#### AUDITOR

Deloitte Touche Tohmatsu Auditores Independentes

#### MOVIMENTAÇÕES

Aplicação: Aquisição D+0  
Aplicação Mínima Inicial: R\$ 10.000,00  
Movimentação Mínima: R\$ 1.000,00  
Saldo Mínimo: Não há

#### RESGATES

Cotização D+30 e pagamento no primeiro dia útil subsequente.

#### DADOS PARA APLICAÇÃO

BNY Mellon Banco S/A - 17  
Agência: 0001 / Conta: 2747-2  
Favorecido: OCCAM RETORNO ABSOLUTO FIC FIM  
CNPJ: 17.162.002/0001-80

#### TAXA DE ADMINISTRAÇÃO

2,00% a.a., paga mensalmente.

#### TAXA DE PERFORMANCE

20% sobre a valorização que exceder 100% do CDI, paga semestralmente.

#### TAXA DE SAÍDA ANTECIPADA

Não haverá cobrança de taxa de saída para solicitações de resgate com antecedência mínima de 30 dias corridos. Caso contrário, a taxa será de 5% sobre o valor do resgate, revertido ao Fundo.

#### TRIBUTAÇÃO

IR: O IR na fonte incidirá no último dia útil dos meses de maio e novembro de cada ano (modalidade "come cotas"), ou no resgate, se ocorrido em data anterior, observando-se, adicionalmente, o seguinte: enquanto o FUNDO mantiver uma carteira de longo prazo, como tal entendendo-se uma carteira de títulos com prazo médio superior a 365 dias, o IR será cobrado às alíquotas de: 22,5% prazo de até 180 dias; 20,0% prazo de 181 até 360 dias; 17,5% em aplicações com prazo de 361 até 720 dias; 15,0% em aplicações com prazo acima de 720 dias.

IOF: As aplicações com prazos inferiores a 30 dias são sujeitas à cobrança do Imposto sobre Operações Financeiras (IOF).

### RENTABILIDADES (%) EM R\$

Fundo fechado para novas aplicações

	Jan	Fev	Mar	Abr	Mai	Jun	Jul	Ago	Set	Out	Nov	Dez	Ano	Acum.*
<b>2020</b>														
Fundo	1,27%	-0,39%	0,04%	1,16%	1,21%	1,08%							4,43%	178,46%
% CDI	336%	-	12%	406%	505%	504%							251%	189%
<b>2019</b>														
Fundo	2,80%	-0,26%	0,22%	0,45%	1,25%	1,82%	3,67%	2,12%	0,65%	1,08%	-1,74%	1,90%	14,75%	166,64%
% CDI	516%	-	46%	87%	230%	387%	647%	421%	140%	224%	-	504%	247%	183%
<b>2018</b>														
Fundo	4,91%	0,01%	1,12%	0,26%	-2,52%	1,48%	1,66%	1,46%	1,78%	1,90%	-1,07%	2,53%	14,18%	132,37%
% CDI	841%	3%	210%	51%	-	285%	306%	258%	381%	350%	-	513%	221%	164%
<b>2017</b>														
Fundo	3,22%	2,09%	1,10%	0,14%	-1,79%	1,14%	1,37%	0,96%	2,69%	0,30%	-0,80%	0,83%	11,73%	103,51%
% CDI	296%	241%	105%	18%	-	140%	171%	120%	420%	46%	-	153%	118%	149%
<b>2016</b>														
Fundo	0,50%	-0,85%	-1,83%	2,28%	0,56%	1,28%	0,92%	0,30%	0,30%	4,17%	0,57%	0,22%	8,62%	82,15%
% CDI	48%	-	-	217%	51%	110%	83%	24%	27%	398%	55%	19%	62%	151%
<b>2015</b>														
Fundo	-2,97%	3,77%	5,69%	-0,88%	0,57%	1,53%	6,49%	-0,03%	4,42%	-4,36%	3,07%	2,99%	21,55%	67,70%
% CDI	-	460%	551%	-	58%	144%	552%	-	399%	-	291%	258%	163%	192%
<b>2014</b>														
Fundo	-0,19%	2,19%	1,36%	0,13%	3,86%	3,03%	-2,25%	5,02%	-3,08%	0,73%	4,75%	1,99%	18,58%	37,97%
% CDI	-	280%	180%	16%	449%	370%	-	584%	-	77%	567%	208%	172%	195%
<b>2013</b>														
Fundo	1,61%	2,16%	0,57%	0,01%	4,17%	5,91%	1,54%	-3,20%	-1,67%	1,60%	4,24%	-1,32%	16,35%	16,35%
% CDI	403%	448%	107%	2%	714%	999%	217%	-461%	-	200%	598%	-	208%	208%

\* Data de início do fundo: 09/01/2013

Fonte: Occam Brasil

### RENTABILIDADE ACUMULADA x CDI

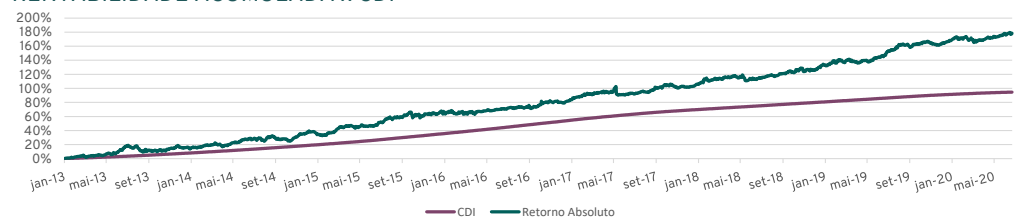

Fonte: Occam Brasil

### DISTRIBUIÇÃO DIÁRIA DOS RETORNOS (% DO CDI)

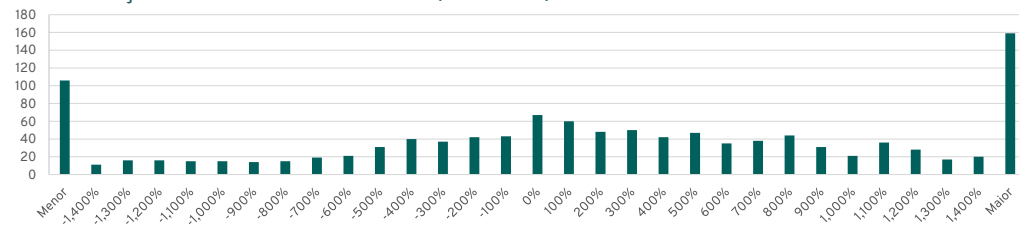

Fonte: Occam Brasil

### VOLATILIDADE (%)

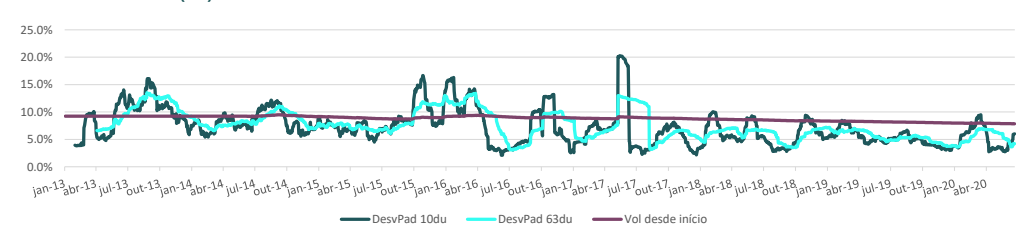

Fonte: Occam Brasil

### RETORNO E ESTATÍSTICAS

	Últimos 12 meses	Desde o início*
	Fundo	Fundo
PL Atual	R\$ 2.504.172.883,05	R\$ 2.504.172.883,05
PL Médio	R\$ 2.010.112.556,88	R\$ 349.190.344,34
Índice de Sharpe	1,43	0,65
Nº de Meses Positivos	10	71
Nº de Meses Negativos	2	19
Maior Rentabilidade Mensal	3,67%	6,49%
Menor Rentabilidade Mensal	-1,74%	-4,36%

\* Data de início do fundo: 10/01/2013

Fonte: Occam Brasil

Occam Brasil Gestão de Recursos Ltda.  
Rua Dias Ferreira, nº 190 - Sala 401 - Leblon  
Rio de Janeiro RJ CEP 22431-050 Tel: (55 21) 3127-2830  
www.occambrazil.com.br Email: contato@occambrazil.com.br  
Serviço de atendimento CVM ao cidadão: www.cvm.gov.br

BNY Mellon Serviços Financeiros DTVM S.A.  
(CNPJ: 02.201.501/0001-61)  
Av. Presidente Wilson nº 231, 11º andar - Rio de Janeiro RJ  
CEP 20030-905  
www.bnymellon.com.br/sf Tel: (21) 3219-2998  
Fax: (21) 3974-4501 SAC:sac@bnymellon.com.br  
ou (21) 3219-2600, (11) 3050-8010, 0800-725 3219 -

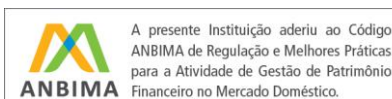

ADVERTÊNCIA: Este material de divulgação não constitui uma oferta e/ou solicitação de aquisição de quotas de fundos de investimento. Este material é confidencial e pretende atingir somente aos destinatários. Este material não pode ser reproduzido ou distribuído no todo ou em parte para nenhuma outra pessoa. O Occam Brasil pode efetuar alterações no conteúdo deste documento a qualquer momento. As informações contidas neste material são de caráter exclusivamente informativo. As informações contidas neste documento não necessariamente foram auditadas. Fundos de investimento não contam com garantia do administrador do fundo, do gestor da carteira, de qualquer mecanismo de seguro ou, ainda, do fundo garantidor de créditos - FGC. A rentabilidade obtida no passado não representa garantia de rentabilidade futura. A rentabilidade apresentada não é líquida de impostos e de taxa de saída. Para avaliação da performance do fundo é recomendável uma análise de, no mínimo, 12 meses. É recomendada a leitura cuidadosa do prospecto e regulamento do fundo de investimento pelo investidor ao aplicar seus recursos. Os fundos multimercados com renda variável podem estar expostos a significativa concentração em ativos de poucos emissores, com os riscos daí decorrentes. Não há garantia de que este fundo terá o tratamento tributário para fundos de longo prazo. Este fundo de cotas aplica em fundo de investimento que utiliza estratégias com derivativos como parte integrante de sua política de investimento. Tais estratégias, da forma como são adotadas, podem resultar em perdas patrimoniais para seus cotistas, podendo inclusive acarretar perdas no capital aplicado e a consequente obrigação do cotista de aportar recursos adicionais. Demais informações sobre o fundo podem ser obtidas através da Lâmina, Prospecto e no Regulamento do fundo, disponíveis no site do administrador, CVM e pelo site www.occambrazil.com.br. Este fundo pode ter suas quotas comercializadas por vários distribuidores, o que pode gerar diferenças no que diz respeito às informações acerca de horários e valores mínimos para aplicação ou resgate e telefones para atendimento ao cliente.